

XV Campeonato Cearense de Orientação

(1ª Etapa)



A **Federação Cearense de Orientação**, o **Grupo Orientistas Lagoa do Jirau** e o **Clube COqueiro de Orientação** e convidam a família orientista para participar da **1ª etapa do XV Campeonato Cearense de Orientação (CCO)**, a ser realizada no dia **24 de março de 2019**, no município de **Beberibe - CE**.

Realização:



Organização:



3º Boletim informativo da 1ª etapa do XV Campeonato Cearense de Orientação

1. COMISSÃO ORGANIZADORA

Função	Nome
Diretor do evento	Tayssa Maria Paiva de Sousa
Comissão Técnica	
Diretor técnico	Antonio José Souto de Souza
Mapeador e traçador de percurso	Antonio Marden Oliveira de Sousa
Montadores de Percurso	Matheus Lima Correia Lucas Lima Correia Antonio José Souto de Souza
Controlador de Partida	Matheus Lima Correia
Controlador de Chegada	Francisca Mary Pereira Monteiro Ítalo Samir de Oliveira
Controlador de Apuração	Juliana Bahia Barreto
Gerente de Arena	Marcelo de Aquino Nogueira
Gestor de segurança	Wagner Washington Costa Gomes
Monitora dos acompanhados	Emanuelle Bezerra Soares Evangelista
Comissão Administrativa	
Diretor administrativo	Antonio Carlos Pontes Barreto
Secretário	Tânia Maria Paiva Sousa

2. ARBITRAGEM

- Árbitro do evento: Josias dos Santos Cavalcanti (QA/FECORI: 70)
- Auxiliar: Mário Américo Viana de Oliveira

3. JÚRI TÉCNICO

O júri técnico será composto por:

- Árbitro do evento
 - **Josias** dos Santos Cavalcanti
- Três árbitros do Quadro de Árbitros da FECORI em ordem alfabética
 - Jorge Saraiva De **Amorim**
 - Ricardo **Diogo** de Vasconcelos
 - **Ronald** Luis Rodrigues do Nascimento
- Responsável técnico do evento
 - Antonio José **Souto** de Souza

4. TIPO DE COMPETIÇÃO

A competição é classificada como orientação pedestre, diurna, de natureza individual, com resultado de um único percurso, com ordem de visitação aos pontos de controle específica e extensão de percurso longo.

Realização



Organização



3º Boletim informativo da 1ª etapa do XV Campeonato Cearense de Orientação

5. REGULAMENTO E CATEGORIAS

A competição seguirá as regras estabelecidas no Regulamento do XV Campeonato Cearense de Orientação.

6. LOCAL DE CONCENTRAÇÃO E ACOLHIMENTO

O local de concentração será no galpão da sede da fazenda em que ocorrerá a competição, também há áreas de sombra próximo ao local da concentração.

Croqui:



1. Concentração principal
 - a. Google Maps: <https://goo.gl/maps/JpiEiJgLL4E2>
 - b. Waze: <https://waze.com/ul/h7phzr4kzx>
2. As estradas secundárias de terras que dão acesso a área do evento, estão molhadas, escorregadias e cheias de buracos, a organização solicita muita atenção e cuidado no deslocamento.

Realização



Organização



3º Boletim informativo da 1ª etapa do XV Campeonato Cearense de Orientação

7. ÁREA EMBARGADA

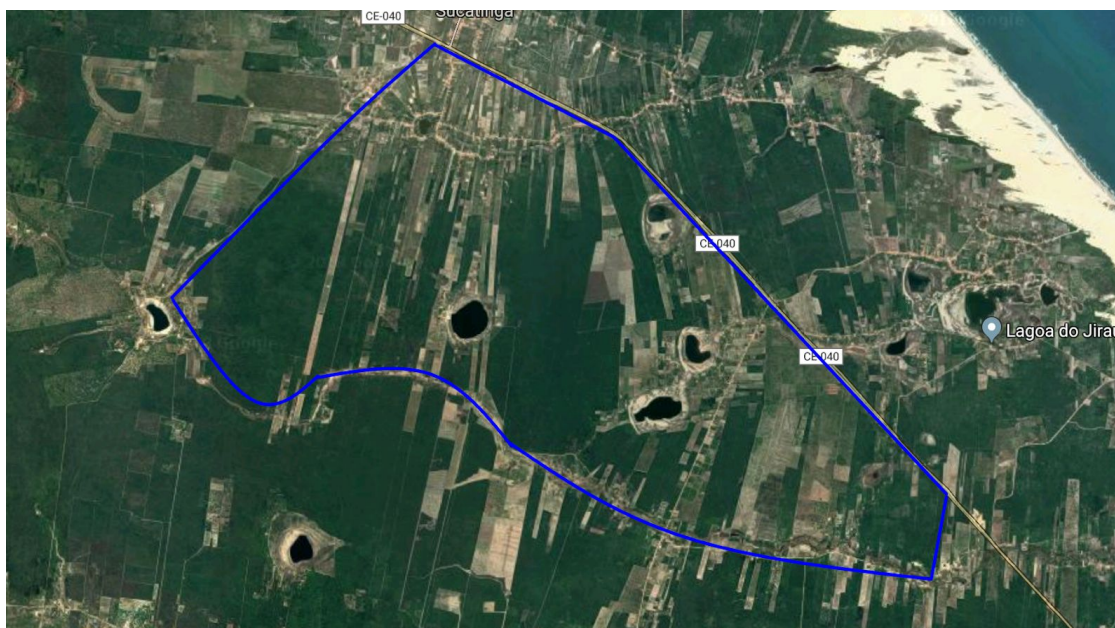

8. INSCRIÇÕES, PRAZOS E VALORES

Inscrições encerradas, mas será possível realizar inscrição no percurso “Aberto” até o dia do evento, porém só disponibilizaremos 5 mapas e o valor de inscrição deve obedecer a tabela de valores abaixo.

Descrição	
Atletas filiados a uma entidade e à FECORI	R\$ 69,00
Três ou mais parentes em 1º grau, todos filiados à FECORI	R\$ 61,00
Atletas a partir de 60 anos	R\$ 39,00
Atletas de inscrição social (1a. participação do ano)	R\$ 39,00
Atletas de inscrição social (demais participações do ano)	R\$ 29,00
Atletas DN1 e HN1	R\$ 39,00
Aluguel de SI-Card	R\$ 7,00
Utilização de SI-Card próprio	R\$ 2,00

- Para os atletas não filiados será aplicado sobre os valores das taxas do quadro acima, um acréscimo de 40%, conforme estabelece a Port. 02/2018, de 1º de fevereiro de 2018, publicada no site da CBO. A mesma portaria estabelece que para os atletas inadimplentes com a anuidade da CBO de 2018 será cobrado também um adicional de 5%.
- Para ser amparado como INSCRIÇÃO SOCIAL, o presidente do clube do atleta em questão deverá apresentar à CBO uma declaração que o mesmo preenche as condições para ser enquadrado como tal.
- Os dados bancários para depósito para inscrição antes do evento:
 - Banco do Brasil
 - Agência: 2793-6

Realização



Organização



3º Boletim informativo da 1ª etapa do XV Campeonato Cearense de Orientação

- Conta: 76.007-2
- Nome: Tayssa Maria Paiva de Sousa
- CPF: 058.655.973-61
- A inscrição para o percurso "Aberto" pode ser feito no local do evento, depende apenas da disponibilidade de mapas.
- Enviar email para tayssamp@gmail.com com o comprovante.

9. PROGRAMAÇÃO DO EVENTO

Dia	Hora	Evento
24/3/2019 (domingo)	7h30	Recepção dos atletas
	8h00	Hasteamento do Pavilhão Nacional
	8h15	Informações Técnicas
	8h30	Partida dos primeiros atletas
	14h00	Encerramento e desmontagem dos percursos

CORREÇÃO: A largada dos atletas das categorias Elite e Alfa **SERÃO** no mesmo local das demais categorias. No boletim 2 foi informado **erroneamente** que haveria largadas diferentes.

10. DESCRIÇÃO DO TERRENO

A área de competição está localizada na cidade de Beberibe, tendo como limites a Norte a CE 040 e o Distrito de Lago de Dentro, ao Sul, o Rio Pirangi e o Distrito de Palmeira, a Leste, a localidade de Juazeiro e a Oeste a localidade de Barra de Sucatinga.

Solo do tipo Neossolos Quartzarênicos, com relevo plano com suaves ondulações (curvas de nível), apresentando uma longa textura arenosa em todo o terreno.

A vegetação da área em sua maior parte é de plantio de cajueiros representada com símbolos 402 e 404 na forma de árvores esparsas ou arbustos, coberta de uma vegetação rasteira que pode chegar a combinar com 407 ou 409 em algumas áreas, ladeada de matas nativas (410), com pequenas áreas de vegetação 408.

Há lagoas formadas por leito de rio representada com borda preta indicando que é intransponível, ou seja, não deve transpor. Apesar das fortes chuvas, nesse período chuvoso, não há presença de áreas alagadas e charcos.

Teremos pequenas áreas fora de prova (709), que serão identificadas no mapa na cor magenta, em formato de xadrez, os atletas não devem entrar nelas.

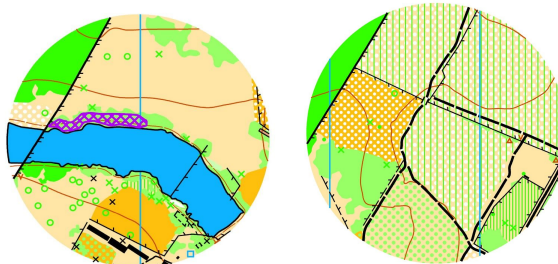

Realização



Organização



3º Boletim informativo da 1ª etapa do XV Campeonato Cearense de Orientação

11. MAPA, ESCALA E EQUIDISTÂNCIA

Os mapas serão confeccionados utilizando-se a Especificação Internacional para Mapas de Orientação 2017 (ISOM 2017) com as seguintes características:

- Escalas de 1:10.000, para Elite e Alfa, exceto categorias D/H VETERANO e D/H VIP;
- Escalas de 1:7.500, para as demais categorias e categorias D/H VETERANO e D/H VIP;
- Curvas de nível com equidistância de 5 metros.

O tempo estimado para o vencedor da categoria elite masculina será de 80 minutos minutos.

Os tamanhos dos percursos serão entre 1 km e 7 km, aproximadamente.

12. ORDEM DE PARTIDA

A ordem de partida será publicada nos próximos dias no endereço <https://www.fecori.org.br/evento/615>.

Todos os atletas devem seguir a Regra 22 da ROP e se apresentar à equipe de partida com 3 minutos de antecedência do seu horário. A equipe da partida só chamará os atletas que não se apresentarem.

Iremos exercitar o silêncio necessário para que os atletas se concentrem para largada.

13. HIDRATAÇÃO E ALIMENTAÇÃO

Serão fornecidos 4 pontos de água para os atletas durante o percurso e frutas e águas na chegada, bem como a tradicional feijoada no Jirau a partir de 11h.

14. OUTRAS INFORMAÇÕES

- Nas áreas de árvores esparsas e semi abertas, devido às chuvas nas últimas semanas na região, o mato cresceu aumentando a dificuldade de progressão;
- Foi detectado presença de urtigas e cansação não concentrada. Percebeu-se que com as chuvas houve um aumento de incidência;
- Na borda de algumas estradas dentro da área de competição tem porções de esterco, se assemelhando ao asfalto, estas áreas foram assinaladas no mapa como área fora de prova, essas áreas devem ser evitadas;
- Todas as porteiras que forem encontradas fechadas, ao passar, o atleta deve fechá-las;
- Em hipótese alguma os atletas devem entrar nas lagoas na área de competição;
- Foi detectada presença de abelhas e marimbondos, estas áreas foram devidamente sinalizadas no mapa como área fora de prova.

Realização



Organização



3º Boletim informativo da 1ª etapa do XV Campeonato Cearense de Orientação

- Os SI-cards alugados serão entregues para um representante dos respectivos clubes. É dever do atleta conferir a numeração do SI-card que lhe foi atribuído.
- Preservemos a natureza e a área privada dos cedentes, por isso, o lixo gerado deverá ser depositado em local apropriado. Todo o lixo gerado por atletas e seus convidados deve ser recolhido pelos mesmos.

15. CONTATOS

- Diretor do evento
 - Tayssa Maria Paiva de Sousa
 - E-mail: tayssamp@gmail.com
 - Celular: 85 98112-3839
- Secretaria (Inscrições)
 - Tânia Maria Paiva Sousa
 - E-mail: taniapaivas@gmail.com
 - Celular: 85 98103-1962

Tayssa Maria Paiva de Sousa

Josias dos Santos Cavalcanti

Tayssa Maria Paiva de Sousa
(CBO 10597)
Diretora do Evento

Josias dos Santos Cavalcanti
(QA/FECORI: 70)
Árbitro do evento

Realização



Organização

